MALLORCA
REAL ESTATE
SINCE 2005

Ref.:MF2890

Charmigt renoverad lägenhet med takterrass i Gamla stan

Denna charmigt renoverade lägenhet är belägen på en lugn gata i Gamla stan. Här bor du centralt, nära allt som Palma har att erbjuda. Lägenheten har blivit smakfullt renoverad, där orginaldetaljer har bevarats för att behålla bostadens charm. Bostaden har en boyta på 58 m2, fördelat över ett modernt kök i öppen planlösning till vardagsrum. Här finns även ett mindre sovrum, som kan integreras till vardagsrummet. Det finns också ett större sovrum samt ett badrum. Bostaden har stora fönsterpartier som släpper in rikligt med ljus och gott om förvaring. Bostaden delar på en solig takterrass tillsammans med en annan granne i byggnaden.

Casco Antiguo - Old Town	0	yes
2	1	yes
58 m2 + 5 m2	€ 525.000	no

www.bo-mallorca.com
Calle Aníbal 23D bajos - Santa Catalina - 07013 Palma - Tel: +34 971 22 08 68 - info@bo-mallorca.com

MALLORCA
REAL ESTATE
SINCE 2005

Ref.: MF2890

Charmigt renoverad lägenhet med takterrass i Gamla stan

MALLORCA
REAL ESTATE
SINCE 2005

MALLORCA
REAL ESTATE
SINCE 2005

MALLORCA
REAL ESTATE
SINCE 2005
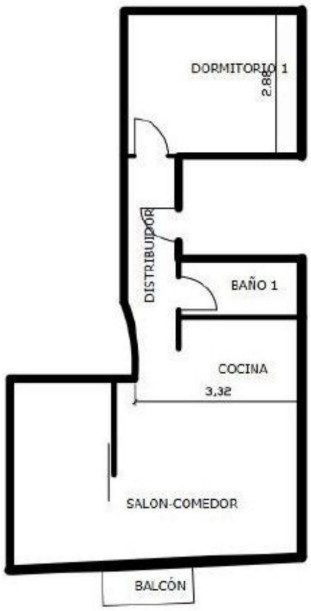
MALLORCA
REAL ESTATE
SINCE 2005